Y broses dŵr glân
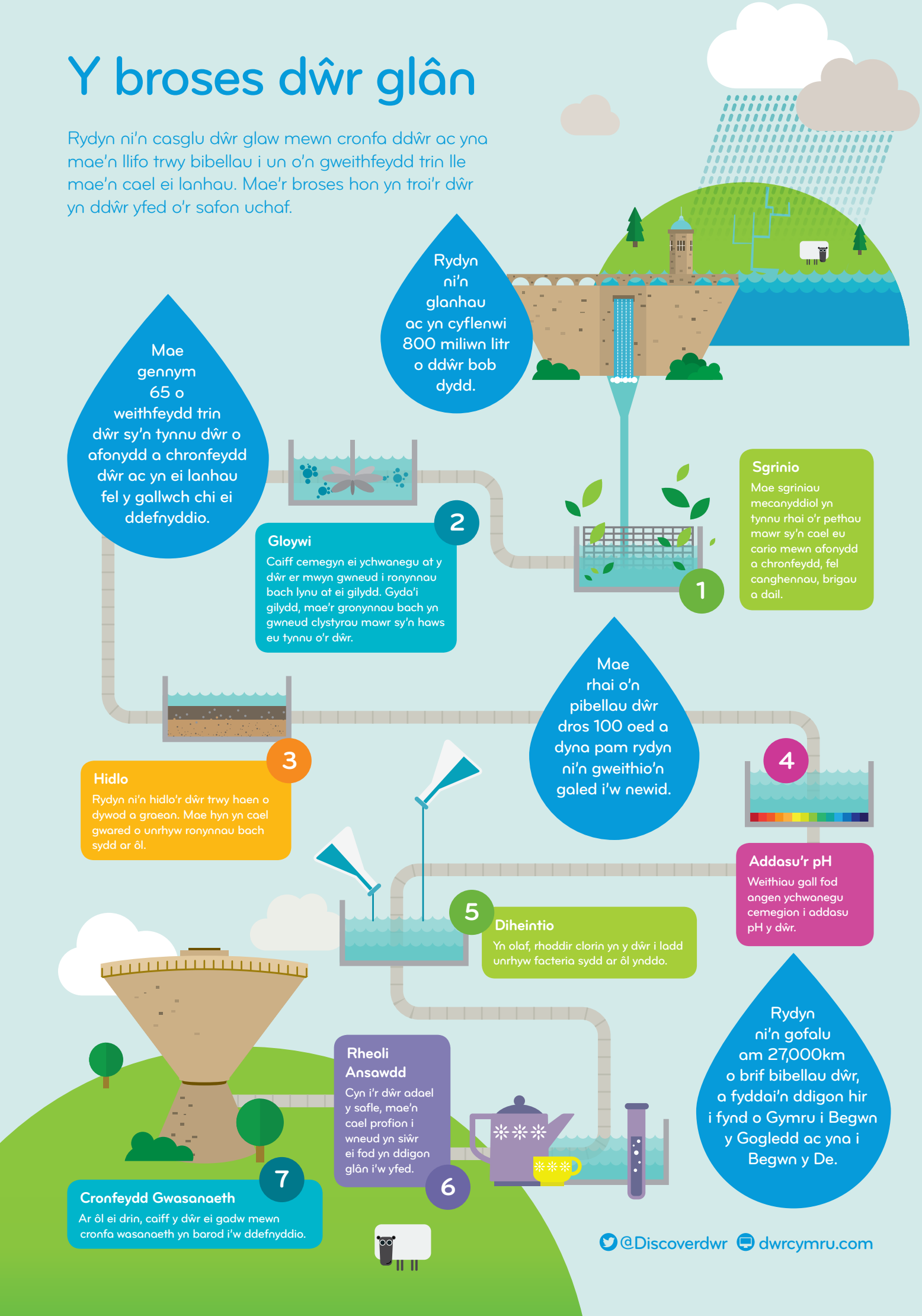
Rydyn ni'n casglu dŵr glaw mewn cronfa ddŵr ac yna mae'n llifo trwy bibellau i un o'n gweithfeydd trin lle mae'n cael ei lanhau. Mae'r broses hon yn troi'r dŵr yn ddŵr yfed o'r safon uchaf.